

TECHNISCH BUREAU VERBRUGGHEN

VZW



Controleorganisme erkend door het ministerie

ZETEL ANTWERPEN
Van der Sweepstraat 3 bus 44
2000 Antwerpen
Tel. 03 218 28 90
Fax 03 238 86 65

ZETEL BRUSSEL
C'ovislaan 15
1000 Brussel
Tel. 02 230 81 82
Fax 02 230 80 06



EAN: _____
Ref: _____ Teller nr _____
Index: _____

O. ref.:

U. ref. 31/1/08 VERSLAG NR.:

PROCES-VERBAAL OVER HET ONDERZOEK VAN EEN ELEKTRISCHE LAAGSPANNINGSINSTALLATIE

ADRES INSTALLATIE: K. Selbeeklaan 69 b1 Lanaken

EIGENAAR: CPI NV / Stationstr 50 Lanaken

OPDRACHTGEVER: Samy BYBA Bonte 109 Lanaken

INSTALLATEUR: idem

Adres: _____
BTW of IK: _____

Datum van het onderzoek: 31/1/08 Aard van het onderzoek: gelijkvormigheidsonderzoek - controlebezoek volgens:

(AREI art. 270) (AREI art. 271) (AREI art. 276) (ARAB art. 262) (T.R. art. 291) (Voorschr. DNB)

Aard installatie: Nieuwe - Uitbreiding - Wijziging - Vervanging - Overdracht eigendom Type der lokalen: HHT opp. gelijkvloer

Begin werken: na 1.10.81 - Elektrische installatie na 1.10.81 - 1.1.83 AREI art 86

Aansluiting: Spanning 230 V Bescherming van de aansluiting max 40 A

edingskabel hoofdbord: 2 x 10 mm² Alg schakelaar: type diff 40 A / 3cont

Type van de aardelektrode: lus - baren - pennen - horizontale geleider Schema: TT

Aantal borden: 1; Aantal eindstroombanen: 17; RA: 4 Ohm; RI tot 20 MOhm

Uitwendige Invloedsfactoren: _____

BESCHRIJVING:

Zie bijgevoegde schema's

UITGEVOERDE CONTROLES: zie verso

VASTGESTELDE INBREUKEN EN/OF NOTA'S: geen

Nota de tonteller in de badkamer zijn nog niet geplaatst

PLICHTEN VAN DE EIGENAARS, BEHEERDERS OF HUURDERS: Zie keerzijde.

BESLUIT

- De installatie is conform. De ingangsklemmen van de algemene ADS werden verzorgd en de leiddraads- en situatieschema's werden voor gezien getekend. De installatie dient opnieuw gecontroleerd uiterlijk op 31/1/08 (art. 271 AREI) alsook vóór de ingebruikname van elke belangrijke wijziging of beduidende uitbreiding, uitgevoerd voor deze datum.
- De installatie is niet conform.
- De installatie mag in dienst blijven indien zonder vertraging wordt voldaan aan de vastgestelde inbreuken en de gepaste maatregelen getroffen worden opdat de installatie geen gevaar vormt voor personen of goederen. De installatie is niet conform.
- De installatie dient opnieuw gecontroleerd te worden door hetzelfde organisme uiterlijk op _____

DE AGENT ONDERZOEKER
nr + naam + handtekening 36 Leenders JP

De directeur.



ELEKTRO PANIS B.V.B.A.

BOSSTRAAT 109 - 3620 LANAKEN

Telefoon : 089/71.60.87
Fax : 089/71.24.41
H.R. Tongeren : 54.630
K.B. Lanaken : 453-2068001-51
B.T.W. : 422.764.602
Registratienummer : 10.26.01
Erkenning beveiliging : 20.0109.18

Residentie Christophorus-69
De Brone bvba
Koning Albertlaan 69 bus 01
3620 Lanaken
App-1 / gelijkvloers

- **EENDRAADSSCHEMA**
- **INPLANTINGSSCHEMA**

EIGENAAR

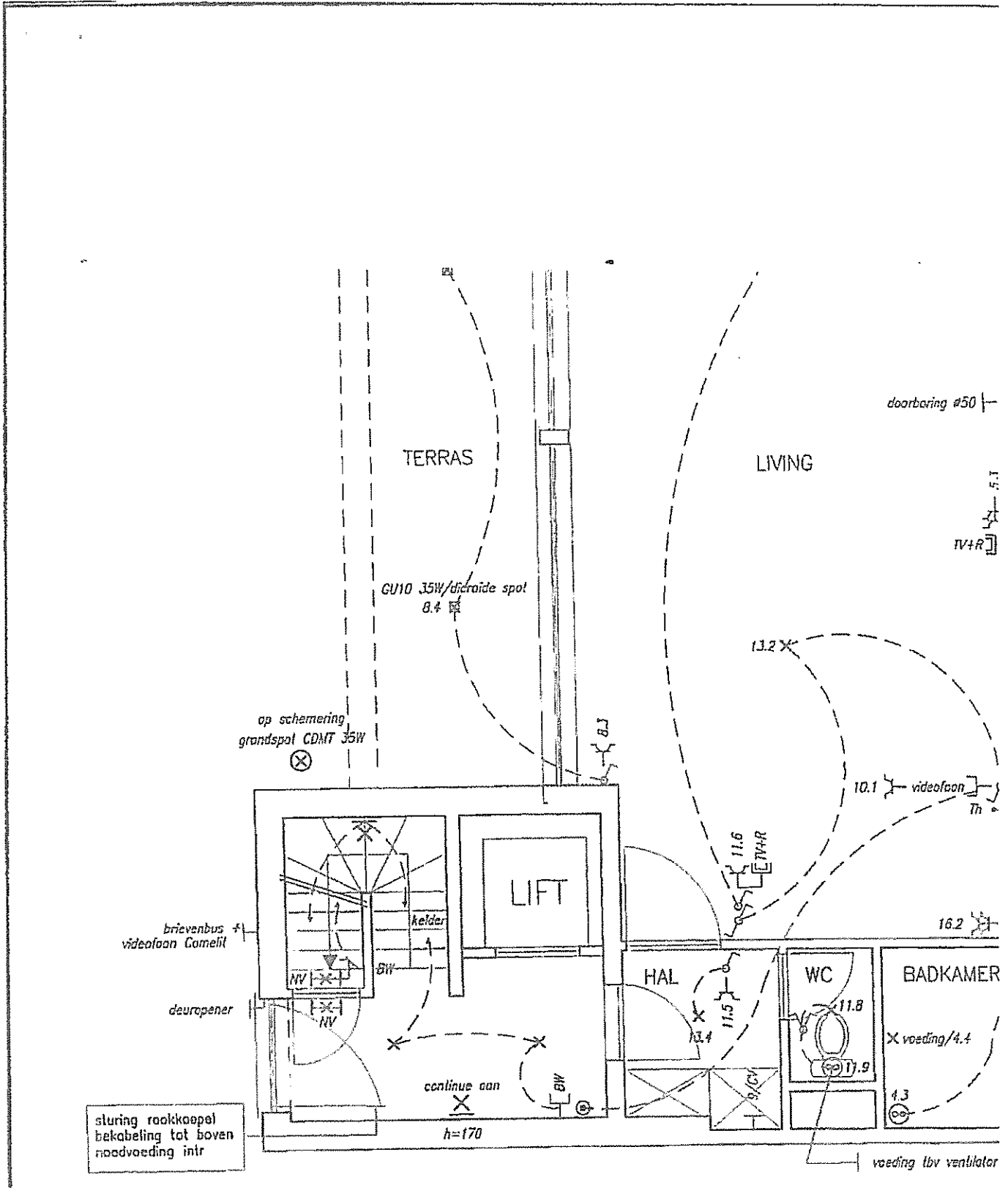

ELEKTRO PANIS B.V.B.A.
 BOSSTRAAT 109
 3620 LANAKEN
 TEL. 089/71.60.87 FAX: 089/71.24.41

De ins

APP-1

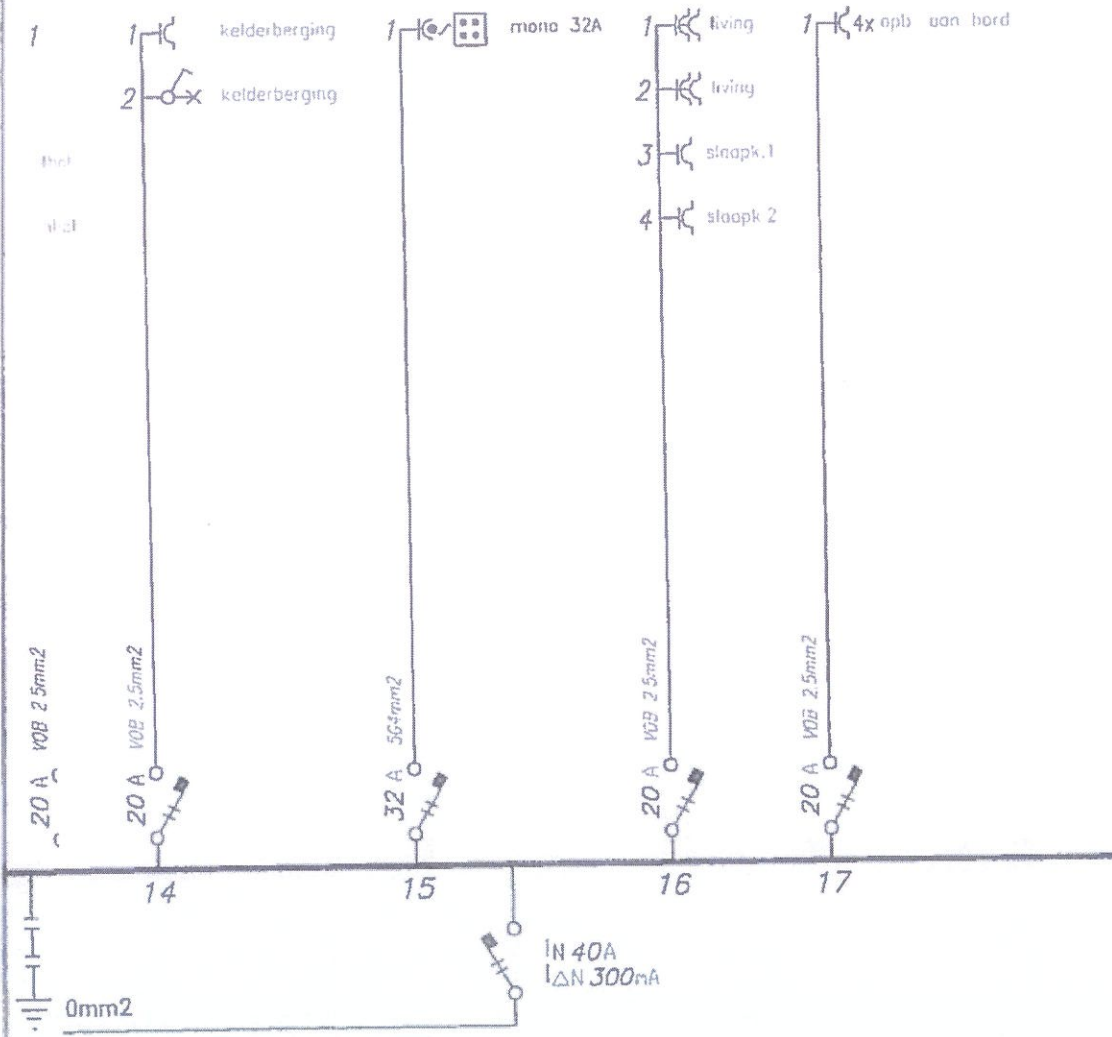

DOSSIER : EL 0710
PLANNUMMER : 01
SCHAAL :
DATUM : 29-01-2008
DWG naam : 0710-001-APP1

ONTWERP: EENDRAADSSCHEMA APP-1

BO

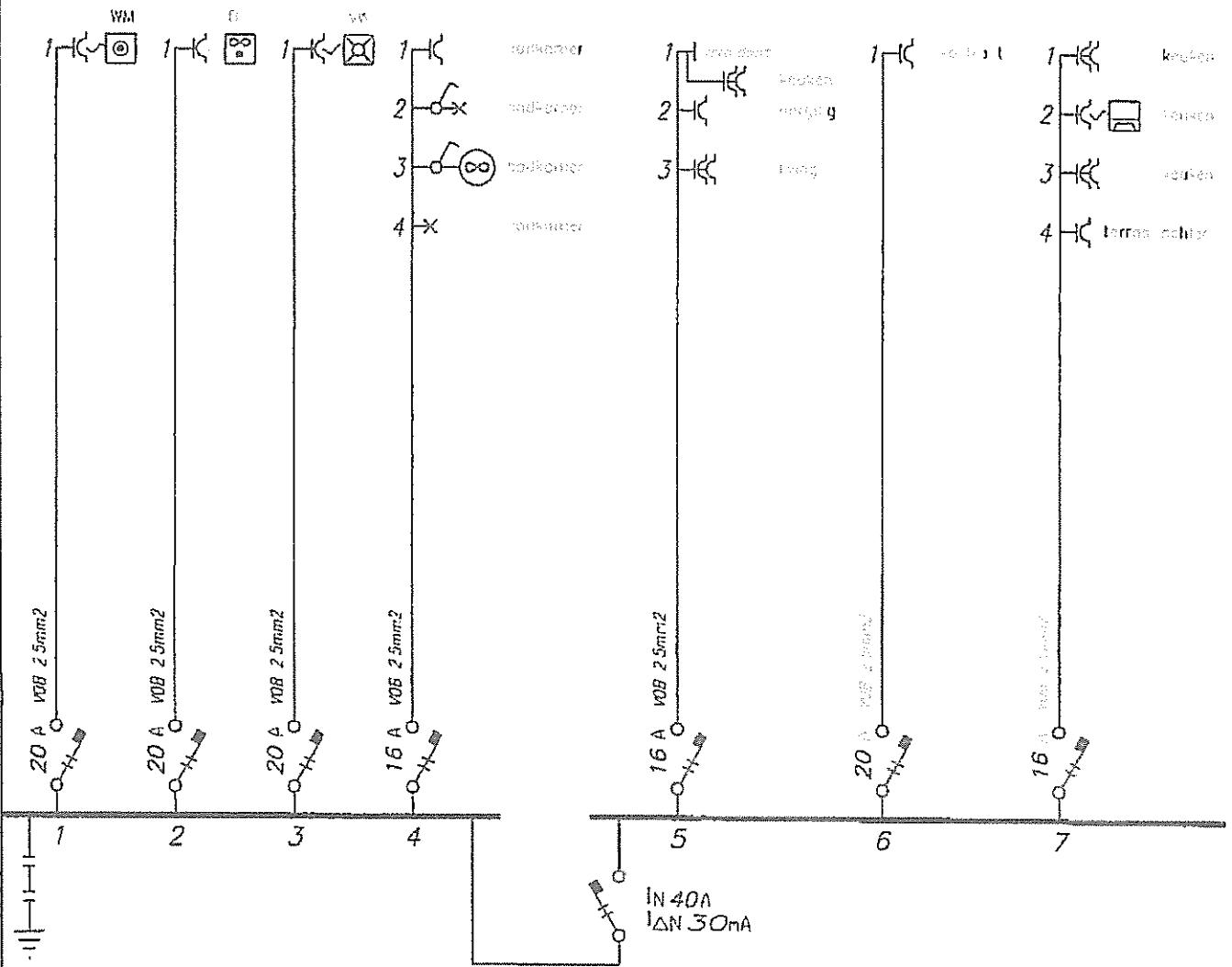

	<p>ELEKTRO PANIS B.V.B.A. BOSSTRAAT 109 3620 LANAKEN TEL: 089/71.60.87 FAX: 089/71.24.41</p>	<p>De installateur:</p>	<p>Keuringorganisme:</p>	<p>Eigen Adre</p>
--	--	-------------------------	--------------------------	-----------------------

(Handwritten signatures)

RD: ALSB

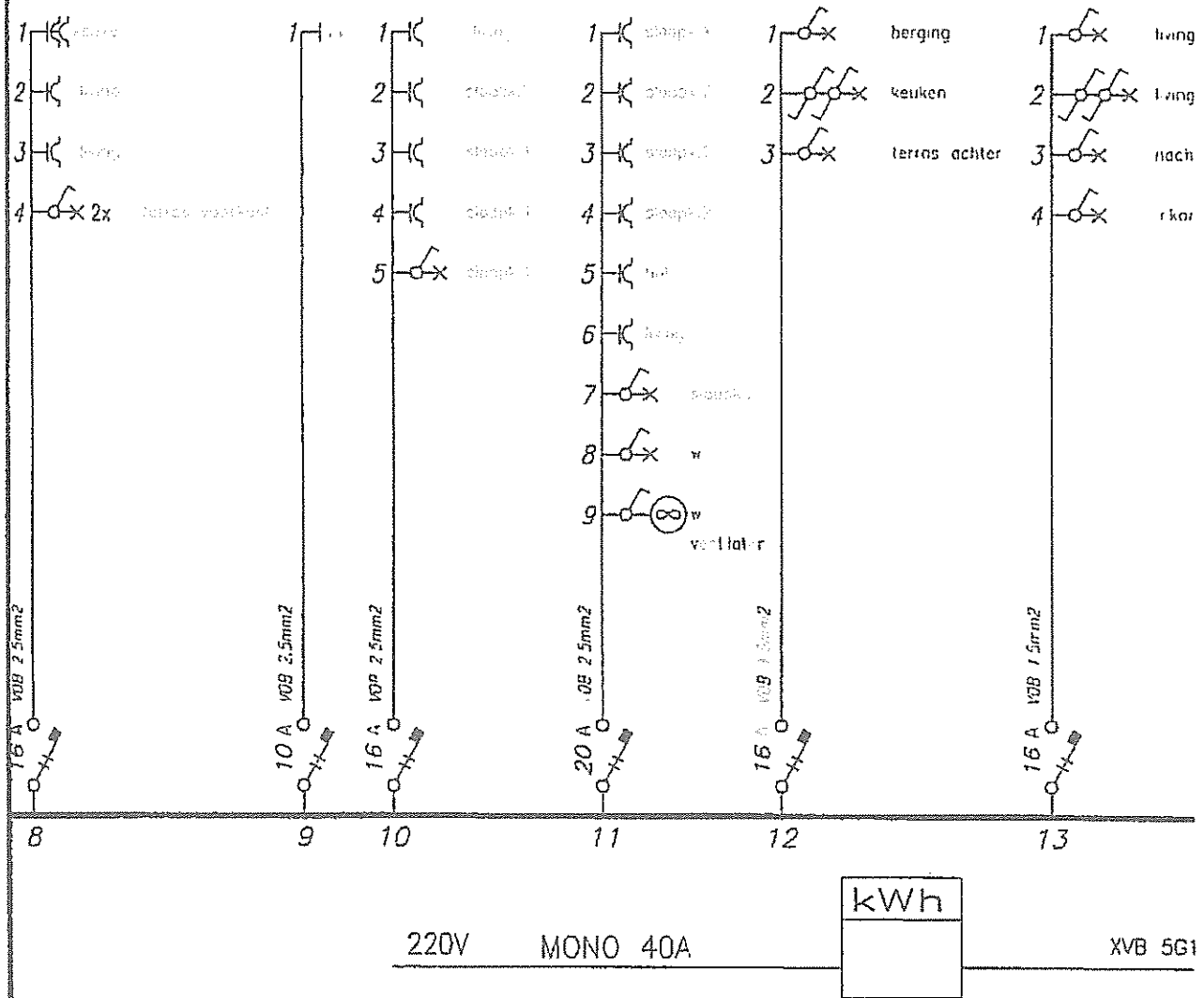

Ar: Dhr en Mevr DE BRONE
Ad: Koning Albertlaan 69/1
3620 LANAKEN